

VERBINDLICH

Baugesellschaft Nördlingerhof
H. und A. Imfeld
Jostenstrasse 4
8854 Galgenen

DIE BAUHERRSCHAFT
DER GRUNDEIGENTUMER
DER ARCHITEKT
SIEBENEN, DEN

H. Imfeld
A. Imfeld
Ernst Frei
01. März 95

modern architecture styling
IG Weibel & Sager
glarnerstrasse 7
8854 siebnen
tel. 055/64 45 03
fax 055/64 45 41

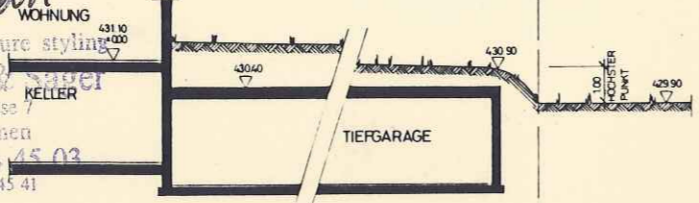

SCHNITT E

GESTALTUNGSPLAN „RIETLIWEG „

modern architecture styling
GLARNERSTRASSE 7, 8854 SIEBENEN
055 / 64 45 03

PL.Nr.: 93-9-007	"RIETLIWEG" GALGENEN
Ort:	TERRAIN - SCHNITT
Dat.: 12.01.94	MST.: 1:200
Gen.: 25.11.94	<i>HAUS 5</i>
Rev.: 28.11.94	

Bauherrschaft: BAUGENOSSENSCHAFT NÖRDLINGERHOF
H. & A. IMFELD
JOSTENSTR. 4
8854 GALGENEN

±0.00 = 431.10 MÜM.

Genehmigt mit RRB Nr. 1319 vom 2.8.95



Regierungsrat des Kantons Schwyz
Der Landammann:
[Signature]
Der Staatsschreiber:
[Signature]

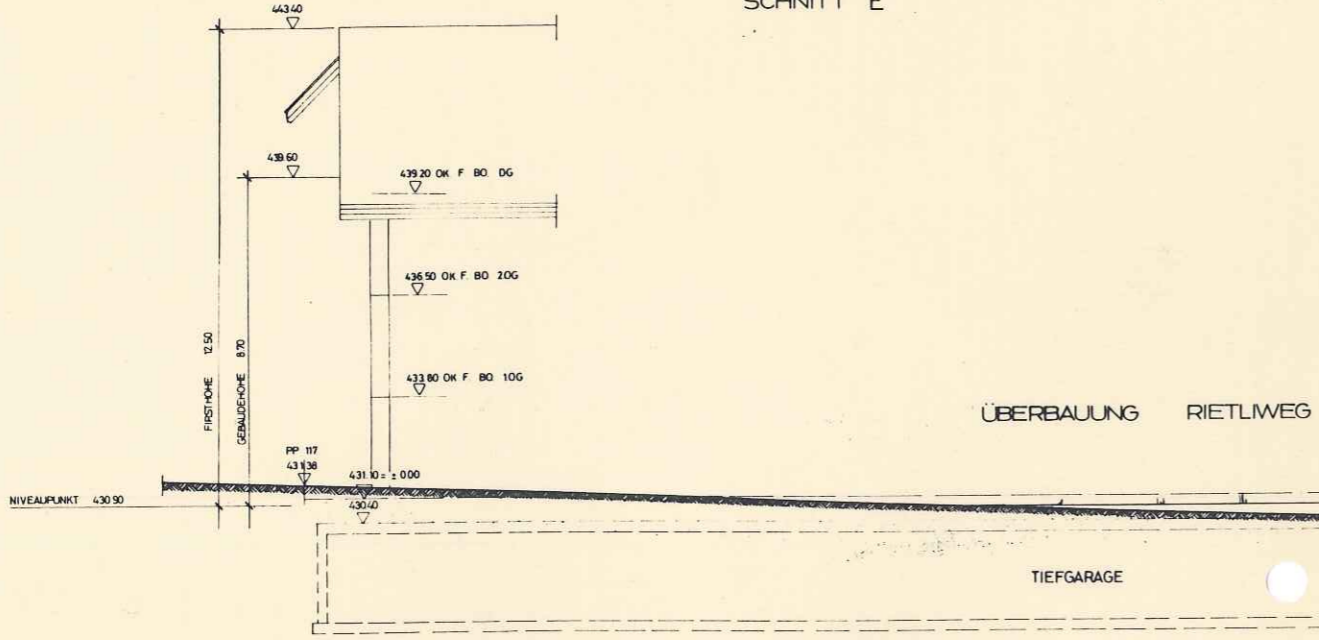

SCHNITT F - F

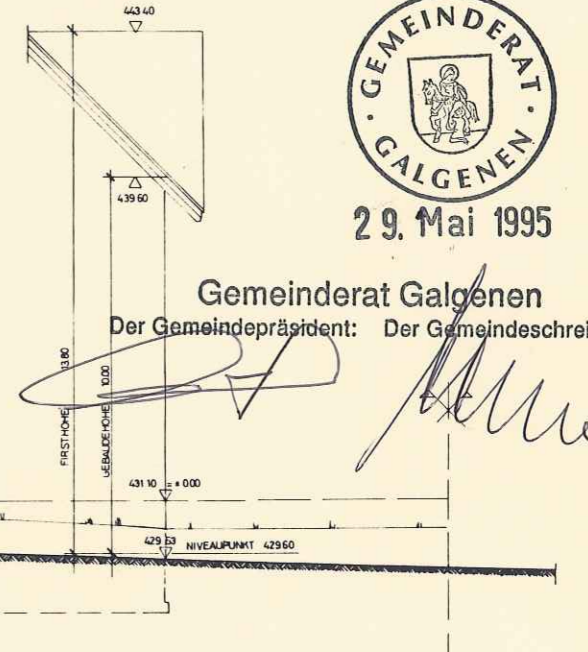

29. Mai 1995

Gemeinderat Galgenen
Der Gemeindepräsident: *[Signature]*
Der Gemeindegemeinschreiber: *[Signature]*