Gemeinde Arth

# WALDFESTSTELLUNG

Situation 1:1000

## MUT.NR. 3509.9

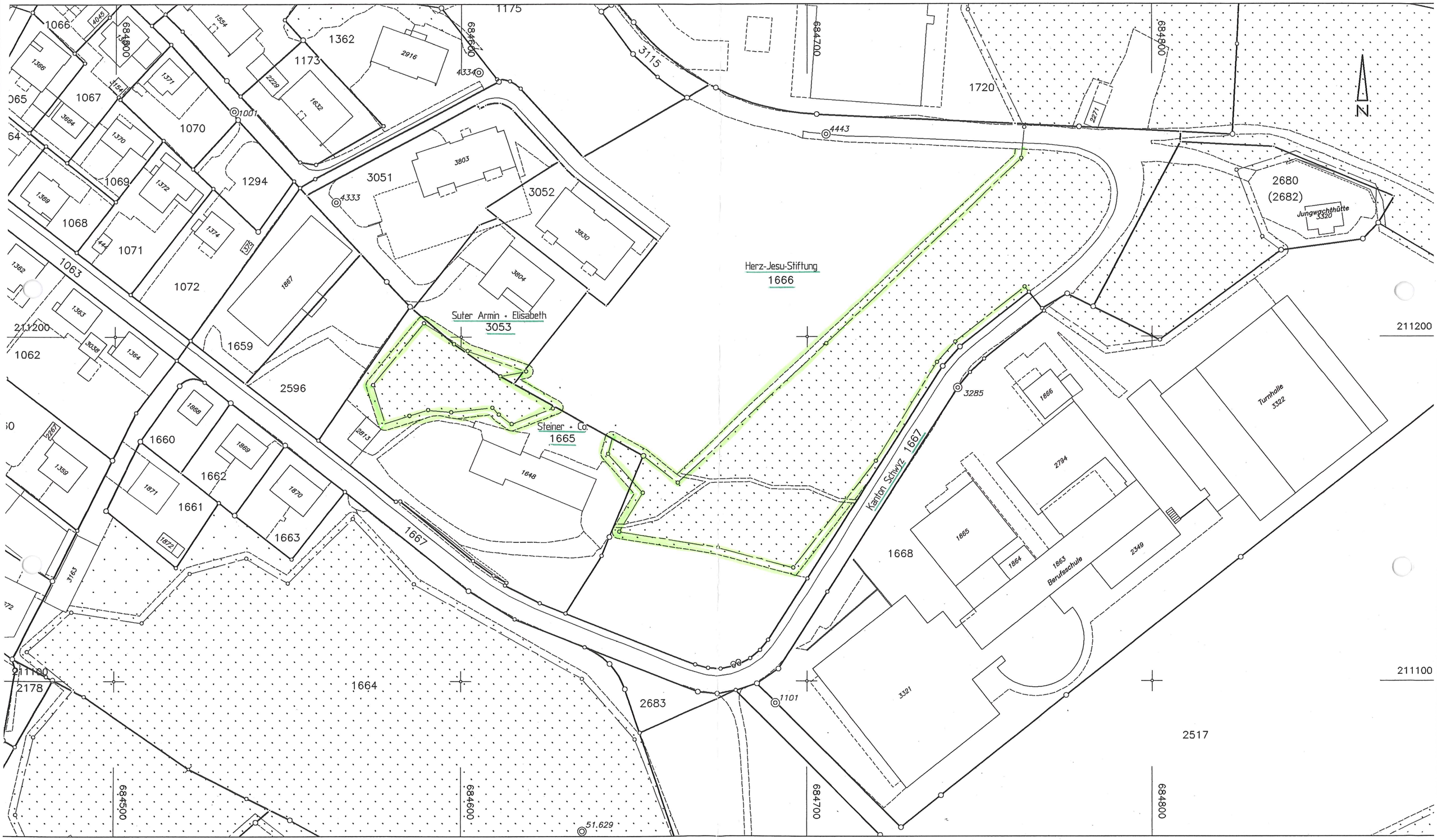


Falls Parzellen Nr. unterstrichen sind, haben diese Liegenschaften infolge pendenter Mutation zum Teil Grenzen, die noch nicht rechtskräftig sind.

Die def. Vermarkung der mit x bezeichneten Grenzpunkte erfolgt nach Ende der Bauarbeiten.

Die Benützung dieses Planes zu gewerblichen Zwecken und für Veröffentlichungen aller Art ist bewilligungspflichtig; Wiederhandlungen können strafrechtlich verfolgt werden.

09 Januar 2002

HSK INGENIEUR AG
Küssnacht/Arth/Brunnen/Weggis

Der Nachführungsgeometer: