VORDERER BÜRGENSTOCK A KÜSSNACHT

GESTALTUNGSPLAN 1:500

Arbeitsgemeinschaft:

HUBER, STAFFELBACH + HÖHN
Diplomierte Ingenieure ETH/SIA
Ingenieur- und Vermessungsbüro
6403 KÜSSNACHT a. R. 6415 ARTH

jäger + weibel
architekten sia
gertiswilerstr. 43
6020 emmenbrücke

Plan Nr. P 4092	Datum: 5. 7. 84	Gez: F.S. Vis:	Format: 30 x 74	Änderungen:

Bauherren + Grundeigentümer:
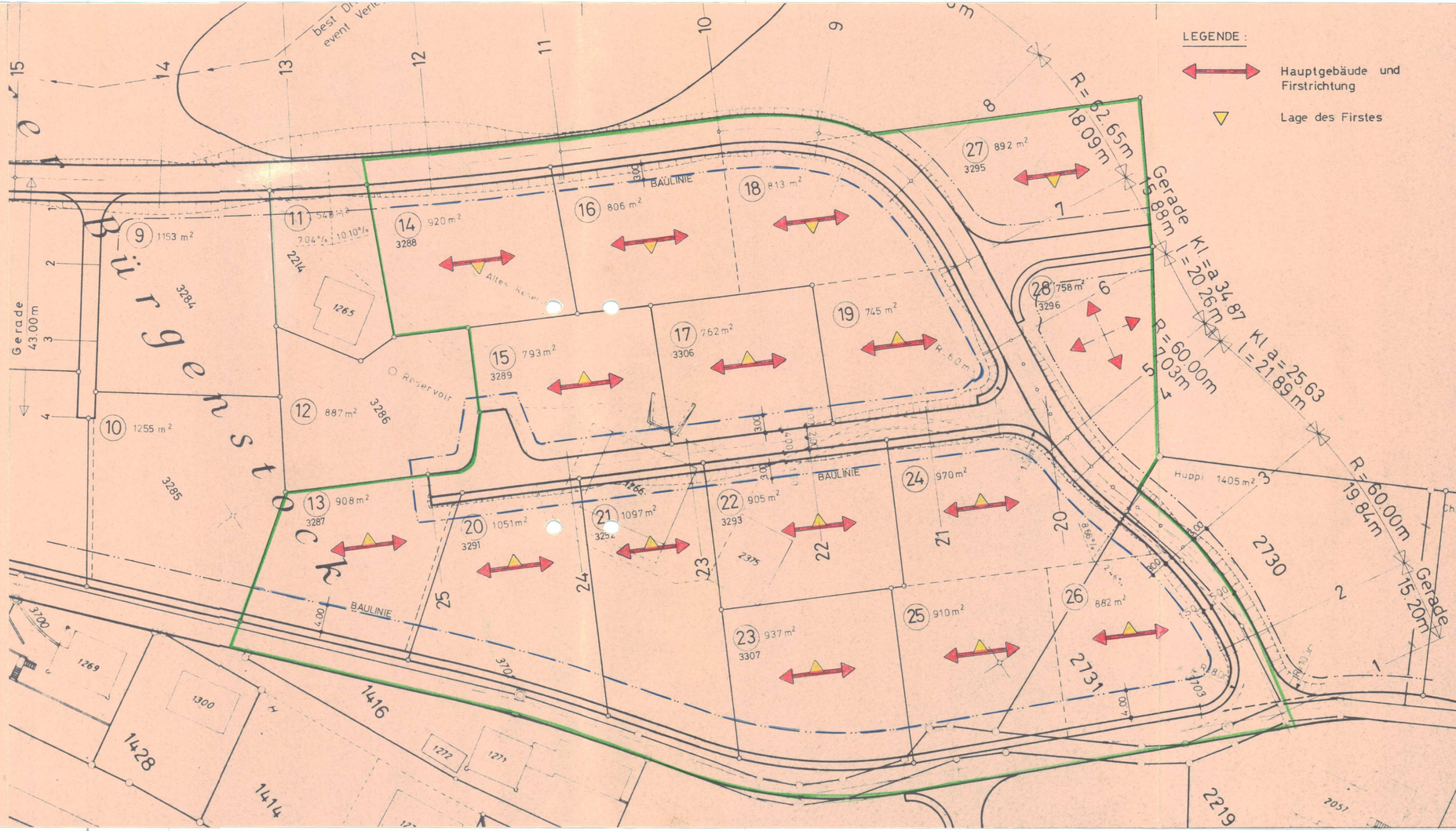
(14) 3288 Stillhart August
(15) 3289 Schuler Dominik
(16) (18) (19) 3290 Einf. Ges. Vorderer Bürgenstock
(17) 3306 Weibel Richard
(13) 3287 Einf. Ges. Vorderer Bürgenstock
(20) 3291 Einf. Ges. Vorderer Bürgenstock
(21) 3292 Zeltner Bruno
(22) 3293 Zeltner Andreas
(23) 3307 Künzle Othmar
(24) (25) (26) 3294 Einf. Ges. Vorderer Bürgenstock
(27) 3295 Stübi Josef
(28) 3296 Tittl Miloslav